



Découvrons
notre
Constitution

Introduction

Grâce à la Constitution, les lois et autres textes juridiques ont une référence et respectent les grands principes.

Il est important d'avoir des grands principes pour être de bons citoyens libres et égaux.



I Qu'est-ce Constitution?

A) La hiérarchie des normes.

La Constitution est considérée comme la règle la plus élevée de l'ordre juridique d'un Etat. C'est à dire que tout

les textes, dont les lois doivent respecter les articles de la

Constitution.



B) Le bloc de constitutionnalité

La Constitution

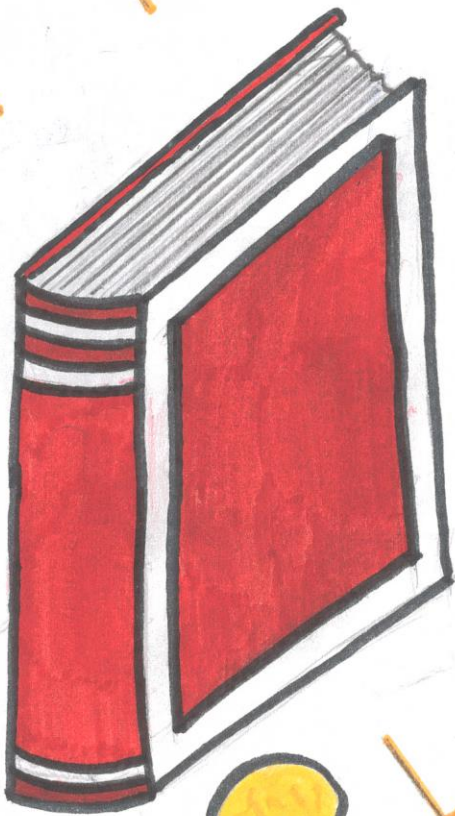

-1789- La déclaration des droits de l'homme et du citoyen.



-1946-

Le préambule de la Constitution de la IV^e République



-2004-



La charte de l'environnement

constitution

La Constitution est la loi fondamentale d'un Etat qui définit les droits et les libertés des citoyens ainsi que l'organisation et la séparation des pouvoirs politiques.

La France est actuellement régie par la constitution de 1958

← Régislatif
← exécutif
← judiciaire

1958

1) La Déclaration des Droits de l'homme et du Citoyen de 1789.



Les hommes naissent et demeurent libres et égaux en droits. Les distinctions sociales ne peuvent être fondées que sur l'utilité commune.

article 1 

2) Le préambule de la Constitution de 1946

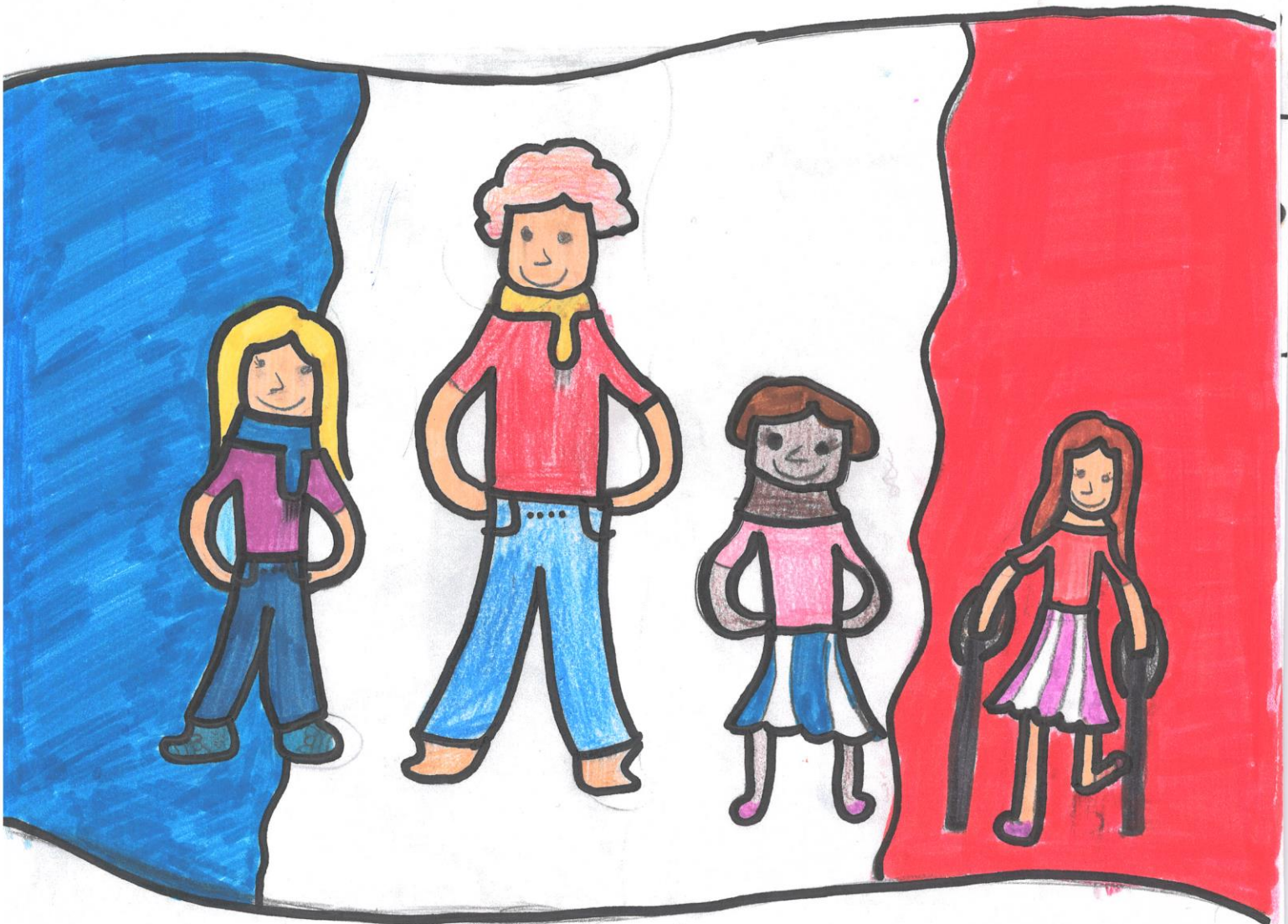

Le n° est pas parce que nous sommes différents
que nous n'avons pas les mêmes droits.

Cet article 1 veut dire la même chose
que l'article 1 de la DDH, c'est donc
très important.

article 1 

3) La charte de l'environnement



article 1 et 4 

Nous trouvons que les articles 1 et 4 sont très importants pour que tout le monde puisse vivre dans un environnement sain. Toute personne causant des dommages à notre environnement doit contribuer à la réparation des dommages. Nous pensons que plus tard elle sera davantage respectée.

II Le rôle du Conseil Constitutionnel

A) Les membres

1) Mission du Conseil Constitutionnel

CONSTITUTIONNEL CONSEIL

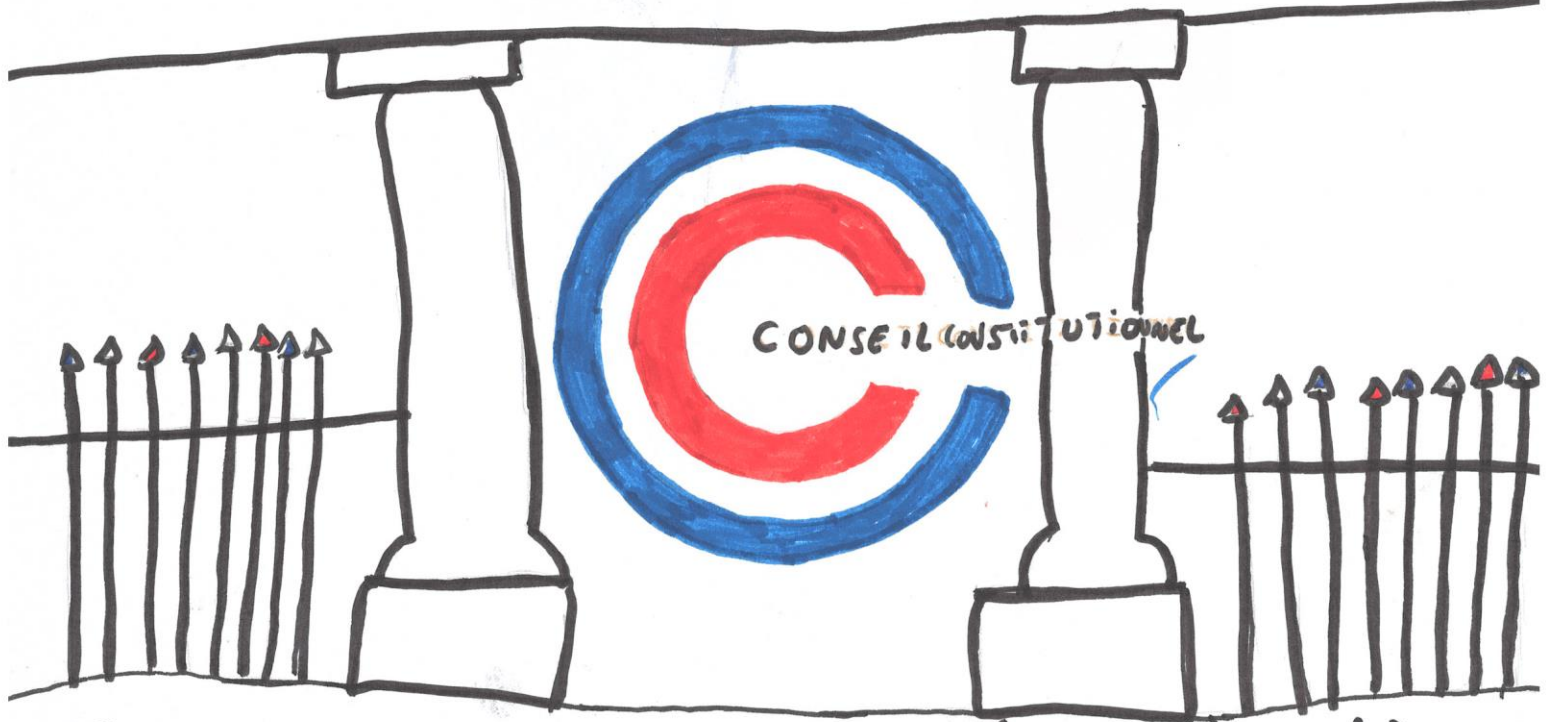

Le conseil constitutionnel est organisé par la Constitution

française (dans le titre VII). Le Conseil constitutionnel défend des droits, des libertés et des grands principes très importants pour tous. Le Conseil Constitutionnel veille sur les lois. Le Conseil Constitutionnel a un autre grand rôle: vérifier que les élections nationales et les référendums se passent bien.

2) Nomination des membres

Mr Merci
M. Piffet
pour la
visio -
conférence. →

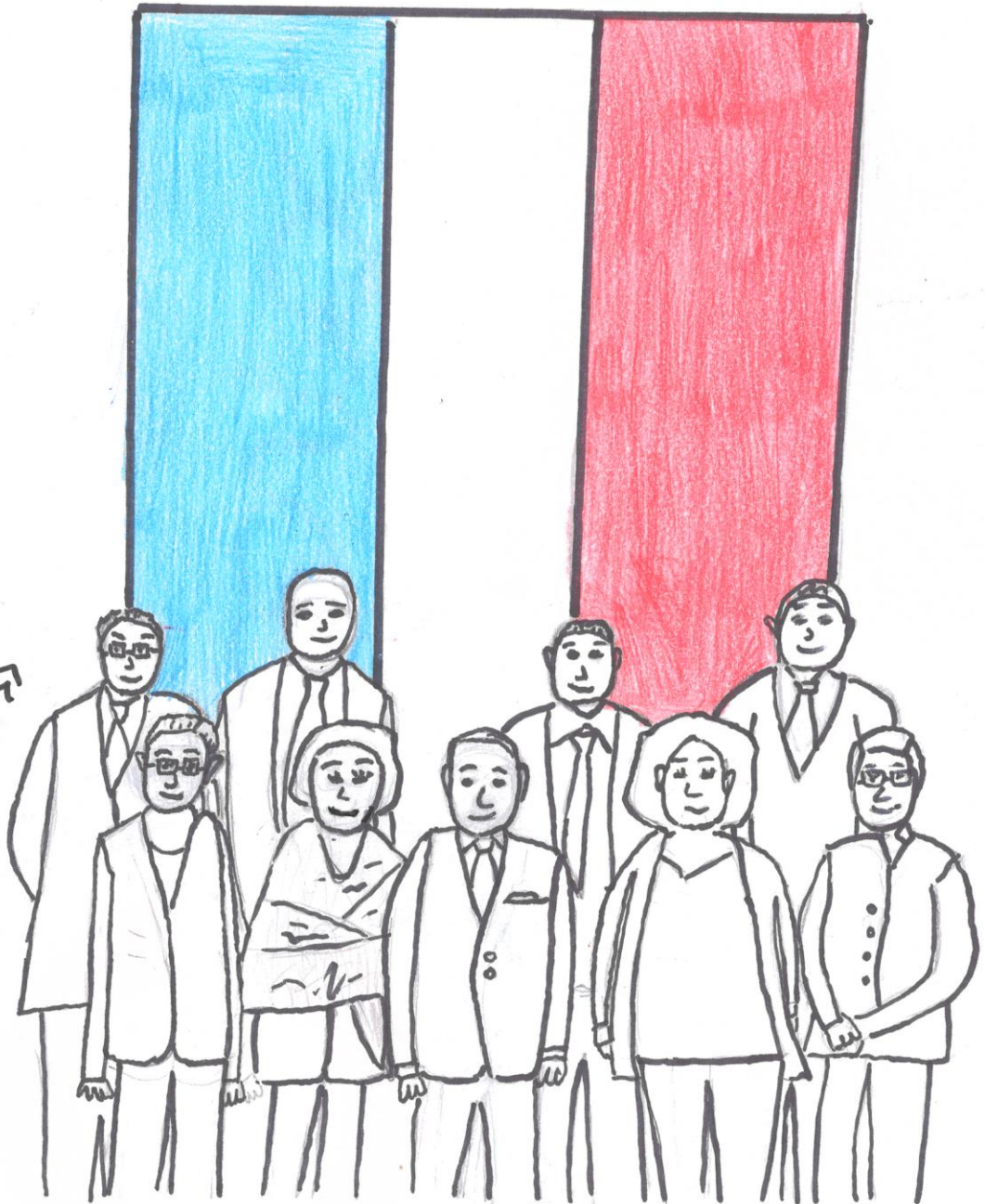

Le conseil constitutionnel est composé de neuf membres nommés pour neuf ans. Les membres sont désignés par le président de la République et les présidents des assemblées parlementaires: assemblée nationale et Sénat. Depuis la révision constitutionnelle du 23 juillet 2008, la procédure des nominations des membres fait intervenir pour avis la commission des lois constitutionnelles de chaque assemblée.

B) Le contrôle de la loi



→ dans l'exercice de ses
fonctions le Président de la République
présente au Parlement le projet de loi
et le décret, et propose au Parlement
la nomination et la révocation
des ministres.
60 députés
Président de l'Assemblée
Nationale

Président au procès :
QPC
Le Président que la loi n'est
pas conforme à la
Constitution
N'est-ce pas ?

2) Contrôle à posteriori

Président du Conseil Constitutionnel
A vous de jouer
Con
Con

La loi est conforme
ou la loi n'est pas conforme

La loi n'est pas conforme

Malgré la loi n'est pas
conforme à la Constitution
elle ne peut pas être
abrogée

La loi est conforme

La loi est conforme,
elle sera donc émise

Conclusion

Inventaire



Le conseil
Neuf sages
Une constitution de 1958
Trois pouvoirs
Plein d'articles
La France
Des droits, des libertés
Une loi au dessus de tout
Une charte de l'environnement
Quatre exposés
Dix dessins
Un concours
Une participation
Huit textes
Vingt-cinq élèves
Une maîtresse
Une DDJH
Des recherches
Une visio-conférence avec M. Billet

Des centaines de questions
Un préambule de 1946
Des lois conformes
Des lois pas conformes
A priori, à posteriori
La constitution une belle invention

La Classe de C.M.2.C
à l'école Jules Ferry

